

CO JE NOVÉHO V SOFTWARE SOLIDWORKS® 2021 – SPRÁVA DAT

SOLIDWORKS PDM

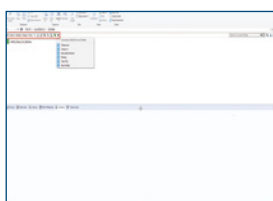

1 Vylepšení Průzkumníku souborů

- Příkazy pro rychlý přístup s možností přizpůsobení
- Možnost změny uspořádání zobrazení z Průzkumníku Windows
- Zkratky, jako je Ctrl+i pro spuštění příkazu Odevzdat
- Podpora přecházení vpřed a vzad z adresního řádku Průzkumníku Windows

Výhody:

Výrazně šetří čas při provádění běžných činností v softwaru SOLIDWORKS PDM. Snadné a rychlé osvojení, jste-li obeznámeni s aplikací Průzkumník Windows®.

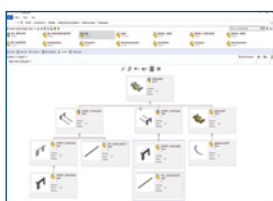

2 Zobrazení Treehouse pro položky Obsahuje a Kde jsou použity

- Namísto seznamu je možné použít zobrazení Treehouse pod položkami Obsahuje a Kde jsou použity
- Grafická reprezentace souborové struktury
- K dispozici jsou tři uspořádání pro poskytnutí vhodného množství obsahu
- K dispozici je i náhled miniatury

Výhody:

Rychlá identifikace požadované součásti a realizace příkazů SOLIDWORKS PDM přímo z grafické reprezentace struktury.

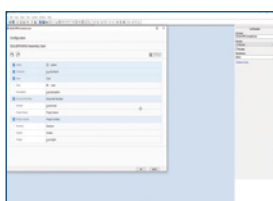

3 Vylepšení datových karet Web2*

- Datové karty je možné nakonfigurovat tak, aby splňovaly uživatelské požadavky pro Web2
- Úprava vlastností prostřednictvím rozvinutého či stromového uspořádání
- Je podporováno několik typů ovládání: Výběr data, pole s více řádky, přepínací a zaškrťovací tlačítka

Výhody:

Výrazně šetří čas v rozhraní Web2, protože lze rychle procházet vlastnostmi datových karet a aktualizovat hodnoty pomocí moderních ovládacích prvků.

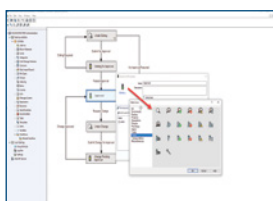

4 Stav pracovního postupu a ikony přechodu

- Došlo k podstatnému rozšíření množství ikon pro stavy pracovního postupu a přechody
- Jsou dostupné jednoznačné ikony, které reprezentují specifické stavy nebo přechody

Výhody:

Rychlé pochopení stavu souborů díky barevným, jednoznačným ikonám.

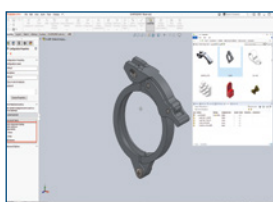

5 Možnosti kusovníku SOLIDWORKS

- Software SOLIDWORKS PDM podporuje pro použití s kusovníkem SOLIDWORKS všechny možnosti „Zobrazit“, „Skrýt“ a „Propagovat“

Výhody:

Není nutné vytvářet „pojmenovaný kusovník“, aby bylo možné sladit kusovník v CAD softwaru SOLIDWORKS a kusovník pro správu dat. Snížení rizika chyb a zvýšení efektivity při práci s kusovníky.